

ORTODONCIA LINGUAL



CURSO

- ✓ *Teórico*
- ✓ *Práctico*
- ✓ *Clínico*



OBJETIVO

Capacitar al alumno sobre las técnicas de ortodoncia lingual y su uso en la resolución de los casos clínicos que se les presenten.

PROGRAMA

MODULO I

Teoría

- Historia de la Ortodoncia Lingual.
- Ventajas y desventajas de la Técnica Lingual.
- Descripción de diferentes tipos de brackets.
- Estudio de los componentes de la aparatología.
- Diagnóstico Clínico, Cefalométrico y Gnatológico.
- Diseño del plan de tratamiento en Ortodoncia Lingual.
- Anatomías diversas de las caras linguales de las piezas dentarias, sus inconvenientes.
- Presentación de casos clínicos.
- Pasos en la confección del aparato. Set up.
- Preparación del modelo y técnicas decementado indirecto.
- Arcos para las diferentes etapas del tratamiento. Indicaciones para la aplicación de aleaciones de níquel titanio, acero, etc.
- Tratamientos Clase I con y sin extracciones.

Práctica

- Preparación del Set up.
- Procedimientos de laboratorio para el cementado indirecto. Confección de las cubetas de transferencias
- Trabajo en typodont especialmente diseñado para la técnica lingual.
- Diseño y confección de los arcos para la técnica lingual.
- Atención de pacientes.

MODULO II

Teoría

- Biomecánica comparada (Aparatología Lingual y Vestibular).
- Distintos métodos de ligado. Corrección de giroversiones.

- Análisis de los requerimientos de anclaje en técnica lingual.
- Diferentes tipos de anclaje (cortical, dentario, dispositivos, microimplantes) Mecánica de deslizamiento.
- Mecánica con ansas.
- Ballista lingual para caninos retenidos.
- Tratamientos Clase II con y sin extracciones.

Práctica

- Trabajo en typodont. Mecánica Clase I.
- Atención de pacientes.

MODULO III

Teoría

- Tratamientos de Clase III con y sin extracciones.
- Corrección de problemas verticales.
- Corrección de problemas transversales.
- Cirugía ortognatica y ortodoncia lingual.
- Paciente periodontal y técnica lingual.

Práctica

- Trabajo en typodont. Mecánica Clase II y III.
- Atención de pacientes.

MODULO IV

Teoría

- Fase de finalización y detalles.
- Objetivos estéticos.
- Objetivos funcionales.
- Mecánica 2D para solución de problemas estéticos en el sector anterior. (Social six)
- Éxitos y fracasos.
- Distintos mecanismos de retención.
- Recidiva y estabilidad a largo plazo.

Práctica

- Trabajo en typodont. Arcos finales. Dobleces de 1er. y 2do. orden para finalizar.
- Atención de pacientes.

DOCENTES



Dr. Roberto Lapenta
(Argentina)

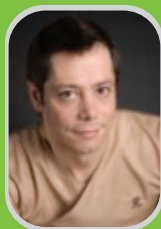

- Graduado en la Universidad de Buenos Aires, Argentina.
- Especialista en Ortodoncia Sociedad Argentina de Ortodoncia.
- Doctorado en Odontología Universidad Maimónides.
- Docente curso Técnica lingual, Carrera especialización en Ortodoncia, Facultad de odontología Universidad de Buenos Aires.
- Director del curso modular de ortodoncia Lingual, Oclusión y microimplantes de la Sociedad Argentina de Ortodoncia.
- Docente de cursos de Actualización en Ortodoncia Hospital R. Dueñas.
- Specker at 3th WSLO Buenos Aires Argentina.
- Specker at 9th ESLO Congress London UK.
- Specker at 10Th ESLO Congress Frankfurt Alemania.
- Specker at ALOA 2010 Washington EEUU.
- Specker at ALOA 2011 Chicago EEUU.
- Specker at AOLA 2012 At San José de Puerto Rico.
- Asesor Técnico del libro Ortodoncia Lingual, El secreto detrás de su sonrisa" de Herique Bacci.
- Asesor Técnico del libro Protocolos en Ortodoncia, Diagnóstico Planeamiento y Biomecánica de C. Azenha.
- Docente de la "Clínica de Extensión Docente de la Sociedad Argentina de Ortodoncia".
- Corresponsal Nexa del Internácional College of Dentistry seccional Argentina.
- Fellow of World Federation of Orthodontic.
- Active member of the III Meeting world Society of Lingual Othodontics.
- Miembro de la Asociación Latino Americana de Ortodoncistas.
- Miembro de la Asociación de Ortodoncia Lingual de Argentina.

Dr. Joel Pacheco Olivera



- Graduado en la Universidad Mayor de San Simón Cochabamba Bolivia.
- Especialista en Ortodoncia Universidad Maimonides Buenos Aires, Argentina.
- C.O.P. 14256 RNE 262.
- Certificado por Clear Aligner
- Certificado por Invisalign.
- Certificado por Orthoapnea
- Fellow World federation of Orthodontists.
- Miembro activo de la Sociedad Peruana de Ortodoncia.
- Socio adherente Sociedad Argentina de Ortodoncia.
- Docente de Postgrado de la Universidad San Martín de Porres.
- Dedicación exclusiva en ortodoncia.

Dra. Clarisel Soto Subero



- Graduada en la Universidad Iberoamericana, Sto. Domingo, República Dominicana.
- Especialista en Ortodoncia Universidad Maimonides Buenos Aires, Argentina.
- C.O.P 23192. R.N.E. 327
- Certificada por Invisalign.
- Certificado por Harmony
- Fellow World Federation of Orthodontists.
- Miembro activo de la Sociedad Peruana de Ortodoncia.
- Socio adherente de la Sociedad Argentina de Ortodoncia.
- Docente de Postgrado de la Universidad San Martín de Porres.
- Dedicación exclusiva en ortodoncia.

Requisito

Haber realizado un curso de Ortodoncia de mínimo 2 años de duración.

Inicio

Abril del 2013

(último Viernes o Sábado del mes)

Horarios

9:00 am a 1:00 pm

4:00 pm a 8:00 pm

Duración

24 meses

Horas

196 horas

Modalidad de Evaluación

Evaluación teórica y clínica monografía.

Vacantes

10 personas

DORTHON

Informes

Dorthon Clínica de Ortodoncia

info@dorthon.com

cursos@dorthon.com

Dirección

Av. Benavides 3082, Of. 501

Ovalo Higuiereta-Miraflores

Teléfonos

372-5194 / 992281721 / 132*902